01/2017

EXTRAZEIT

Für Fahrgäste in Westfalen-Lippe

Kostenlos zum Mitnehmen

NWL Nahverkehr Westfalen-Lippe

/ Kraft tanken

Spirituelle Reisen in Westfalen-Lippe

/ Zukunft im Blick

Digitalisierung im ÖPNV

Annette Frier

Interview mit der Fernseh-, Film- und Theaterschauspielerin

www.extrazeit-magazin.de

EXTRAZEIT
Für Fahrgäste in Westfalen-Lippe

Inhalt

NWL Erleben

04 Kraft tanken / Spirituelle Reisen in Westfalen-Lippe

06 Redaktions-Tipp/
So starten Sie fit in den Frühling / Leckeres für unterwegs / Buch-Tipp / Landesgartenschau Bad Lippspringe: Blumenpracht & Waldidylle / Naturerbe-Bus verbindet Bad Lippspringe und Altenbeken

NWL News

08 Vermischtes/
Bahnhofsfest in Espelkamp / Bahnhof Werdohl – NRW-Wanderbahnhof des Jahres 2016 / Neuer Haltepunkt in Warendorf Einen-Müssingen und Modernisierung Bahnstation Münster-Hiltrup

09 Vermischtes/Newsticker
Spätfahrten mit dem Haller-Wilhelm / Start WLAN-Testphase auf dem RE 42

NWL Entdecken

10 Annette Frier – Interview mit der Fernseh-, Film- und Theaterschauspielerin

12 Freizeit!Verkehr 2017 – Radwandern mit Bus & Bahn im Hochstift / documenta 14 – Kunst in Kassel / Event-Tipps

14 Freizeit-Tipp/
BahnWandern Teutoburger Wald / Anradeln beim Sattelfest an der Ems in Telgte / Siegtal pur – Autofreies Siegtal / Fahrrad-Freizeitrouten im Kreis Herford

Kolumne

14 Kolumne von
Manfred „Manni“ Breuckmann

NWL Erfahren

16 Zukunft im Blick – Digitalisierung im ÖPNV

18 Inbetriebnahme modernisierter Bahnhof Brügge / Modenisierung Bahnhof Schwerte / Schienenersatzverkehr Paderborn – Altenbeken

19 Briefe an die Redaktion / Fotoquiz / National Express TALENT2-Triebzüge als Modell

EDITORIAL

Liebe Leserinnen und Leser,

nach den dunklen Wintermonaten beobachten wir im Frühling jeden Tag, wie die Natur erwacht und fröhlicher, lebendiger zu werden scheint. Diese Lebensfreude steckt an und weckt oft den Wunsch nach Veränderung und Aufbruch. Nutzen Sie diese positive Stimmung! Tun Sie etwas für sich – ob mehr Bewegung, gesündere Ernährung oder neue Farben im Kleiderschrank.

Geben Sie der Frühjahrsmüdigkeit an der frischen Luft keine Chance. Bewundern Sie die leuchtende Blütenpracht der Landesgartenschau in Bad Lippspringe oder tanken Sie Kraft an spirituellen Orten in der Region. Nutzen Sie eine der vielen Möglichkeiten, sich eine Zeit des Innehaltens zu gönnen. Sammeln Sie Energie für den Alltag oder für den Aufbruch zu neuen Zielen.

Lesen Sie außerdem in diesem Heft, was Schauspielerin Annette Frier bewegte, als sie für ihre schauspielerische Leistung im WDR-Fernsehfilm „Nur eine Handvoll Leben“ mit dem BOBBY – dem Medienpreis der Lebenshilfe – ausgezeichnet wurde. Erfahren Sie außerdem mehr zu ihrem neuen Kinofilm „Jim Knopf und Lukas der Lokomotivführer“, einer Romanverfilmung nach dem Kinderbuchklassiker von Michael Ende, der 2018 in den Kinos startet.

Außerdem in dieser Ausgabe: Neues und Wissenswertes rund um Fahrgastinformation und Digitalisierung im öffentlichen Personennahverkehr in NRW und frühlingshafte Events und Termine auf einen Blick.

Wir wünschen Ihnen eine angenehme Fahrt. Bleiben Sie mit der EXTRAZEIT gut unterhalten und informiert.

Ihr EXTRAZEIT-Team

Ob Ausflugstipps fürs Fernweh, spannende Interviews mit Prominenten, unterhaltende Lifestyle-Geschichten oder hilfreiche Ratgeberartikel – die EXTRAZEIT bietet Inhalte für jeden Geschmack.

Wenn Sie mehr erfahren möchten, Wünsche und Vorschläge für spannende Themen haben oder vielleicht ein besonders lohnendes Freizeitziel kennen, dann schreiben Sie uns gerne per E-Mail an **redaktion@extrazeit-magazin.de** oder besuchen Sie unsere Website unter **www.extrazeit-magazin.de**.

Dort finden Sie die aktuelle Ausgabe auch als E-Paper für Desktop, Smartphone oder Tablet. Gerne senden wir Ihnen das Magazin kostenlos viermal im Jahr direkt per Post zu. Schicken Sie uns dafür eine E-Mail mit dem Betreff „Abonnement“ an **abo@extrazeit-magazin.de**

Herausgeber: Zweckverband Nahverkehr Westfalen-Lippe (NWL), Friedrich-Ebert-Straße 19, 59425 Unna, **www.nwl-info.de; Redaktion, Layout & Realisation:** LUP AG, Filzengraben 15–16, 50676 Köln, **www.lup-ag.de; Auflage:** 60.000 Stück. Gedruckt auf FSC®-zertifiziertem Papier. Alle Angaben zu Adressen, Terminen, Preisen sowie die Berichte in dieser Ausgabe wurden sorgfältig recherchiert. Der Herausgeber übernimmt dennoch keine Gewähr für die Richtigkeit dieser Angaben. Insbesondere Veranstaltungen können verlegt werden oder ausfallen. Unrichtige oder nicht aktuelle Informationen begründen kein Recht auf weitergehende Ansprüche gegenüber dem Herausgeber. Diese Publikation stellt einen Auszug aus dem umfangreichen Gesamtangebot der Regionen im Verkehrsraum Westfalen-Lippe sowie überregional dar und erhebt keinen Anspruch auf Vollständigkeit. **Stand:** März 2017, alle Angaben ohne Gewähr, Änderungen vorbehalten. Alle Rechte zur weiteren Verwendung liegen beim Herausgeber. Abdruck, auch auszugsweise, nur mit vorheriger, schriftlicher Genehmigung des Herausgebers. **Bildnachweis:** Titel: ©Valery Kloubert, www.kloubert.com, ©Halfpoint (istockphoto.com); ©Seite 2: ©A. Hub/Teutoburger Wald Tourismus, ©vgajic (istockphoto.com), ©Valéry Kloubert, www.kloubert.com; Seite 3: ©gruizza (istockphoto.com); Seite 4: ©kieferpix (istockphoto.com) Seite 6: ©Barmer GEK, ©Rowohlt Verlag, ©hobo_018 (istockphoto.com), ©zi3000 (istockphoto.com), ©Strezhnev Pavel (fotolia.com); Seite 7: ©kavram (istockphoto.com), ©nph/fahr-mit.de, ©Landesgartenschau Bad Lippspringe 2017 GmbH; Seite 8: ©Stadt Espelkamp, ©Busse & Bahnen NRW/Emanuel Bloedt, ©ZVM, ©Stadt Warendorf/Jürgen Fieber; Seite 9: ©NordWestBahn, ©SilviaJansen (istockphoto.com), ©NordWestBahn; Seite 10: ©Valéry Kloubert, www.kloubert.com; Seite 11: ©Valéry Kloubert, www.kloubert.com, ©WDR_Wolfgang-Ennenbach, ©Bundesvereinigung Lebenshilfe/Thilo Schmülgen; Seite 12: ©Nahverkehrsverbund Paderborn/Höxter, ©Gstudio Group (fotolia.com), ©Marta Minujin Archive, ©Stadt Kassel/Martina Schwarz-Eull; Seite 13: ©Yobro10 (istockphoto.com), ©Stadt Halle (Westf.), ©Universal Music/Ben Wolf, ©salita2010 (fotolia.com), ©KulturPur/Rene Achenbach; Seite 14: ©LuckyBusiness (istockphoto.com), ©Susanne Grüger-Breuckmann; Seite 15: ©deagreez (fotolia.com), ©bluebearry (istockphoto.com), ©Tsiumpa (fotolia.com), ©Markus Bormann (fotolia.com); Seite 16: ©DrAfter123 (istockphoto.com); Seite 17: ©dehweh (fotolia.com) Seite 18: ©DB AG/Kai Michael Neuhold, ©Scacciamosche (istockphoto.com); Seite 19: ©Monkey Business (fotolia.com), ©PIKO Spielwaren GmbH; Rückseite: ©Andrey Popov (fotolia.com)

RECYCLED Papier aus Recyclingmaterial FSC® C013793 www.fsc.org

Balsam für die gestresste Alltagsseele

Ob draußen oder drinnen, aktiv oder passiv – es gibt viele Möglichkeiten, die Hektik des Alltags hinter sich zu lassen, zu entschleunigen, Kraft zu tanken. Unser Tipp: Begeben Sie sich doch einmal auf eine spirituelle Reise. Dafür müssen Sie sich nicht auf den Weg nach Asien oder Südamerika machen. Auch vor der Haustür gibt es zahlreiche Angebote.

Für viele Menschen ist das Pilgern auf dem Jakobsweg der Inbegriff des In-sich-Gehens. Dabei besteht die Route nicht aus einem, sondern aus vielen Wegen, die von unterschiedlichen Startorten aus zum Grab des Apostels Jakobus im nordspanischen Santiago de Compostela führen. Auch in Westfalen gibt es einige Routen, gut erkennbar an der berühmten gelben Jakobsmuschel auf blauem Grund.

Eine außergewöhnliche Ausstrahlung haben Klöster. Wer nach besonderer Ruhe sucht, kann dort auf Zeit unterkommen. Mehrere Klöster in NRW bieten diese Möglichkeit, zum Beispiel die Abtei Varensell bei Rietberg im Kreis Gütersloh oder die Benediktinerabtei Gerleve bei Coesfeld. Versteckte Oasen klösterlicher Spiritualität können derweil auf der Kloster-Garten-Route entdeckt werden, die sieben verschiedene Klostergärten im Teutoburger Wald miteinander verbindet. Die Route der Sakralbauten indessen, die durch das Ruhrgebiet führt, verbindet unterschiedliche Gotteshäuser miteinander. Neben vielen christlichen Kirchen sind an der Route auch Moscheen und Synagogen zu finden sowie der Hindu-Tempel Sri Kamadchi Ampal in Hamm, der größte tamilisch-hinduistische Tempel auf dem europäischen Festland.

Es gibt aber noch viele weitere Möglichkeiten, sich auf eine Reise ins Ich zu begeben. Beispielsweise beim Spirituellen Sommer in Südwestfalen. Dort reicht das Angebot von Vollmondwanderungen durch die Wisent-Welt Wittgenstein über Yogawalks bis zu meditativen Konzerten. Oder bei einer spirituellen Stadtführung in Paderborn, bei der unter dem Motto „Innehalten“ meditative Texte und Achtsamkeitsübungen angeboten werden. Oder begeben Sie sich doch einmal auf die Spuren Martin Luthers. Dessen vor 500 Jahren veröffentlichte Thesen gelten als Beginn der Reformation. Daran erinnern im Jubiläumsjahr zahlreiche Ausstellungen in NRW.

Spirituelle Reiseziele in Westfalen-Lippe

Licht und Schatten Führung durch Münster

21 Uhr, Fr., Sa. (ganzjährig), So. (Sept.), Buchungshotline: 0251-1 432 516

Die Licht und Schatten Führung durch Münster versetzt in die Zeit der Reformation. Divara van Haarlem, Frau und Geliebte des „Täuferkönigs“ Jan van Leiden führt bei Laternenschein in die Hintergründe und die Faszination des Täuferreichs von Münster ein.
www.stadtfuehrungen-in-muenster.de

Münster Hbf, 13 Min

Wege der Jakobspilger in Westfalen

Die Pilgerfahrt zum Grab von Jakobus dem Älteren im nordspanischen Santiago de Compostela hat ihre Wurzeln im Mittelalter. Die Altertumskommission für Westfalen erforschte die Strecken durch Westfalen und schilderte die Wege so authentisch wie möglich für heutige Pilger und kulturhistorisch Interessierte aus. Die Web-Applikation zu den Wegen mit Stempelstellen, Unterkünften und Sehenswürdigkeiten gibt es unter
www.jakobswege-westfalen.de

Spiritueller Sommer Südwestfalen

1. Jun. bis 3. Sept., in ganz Südwestfalen

Der „Spirituelle Sommer“ bietet mit rund 300 Veranstaltungen an verschiedenen Orten die Möglichkeit, Tempo aus dem Alltag herauszunehmen, stiller zu werden, sich und anderen in beeindruckender Natur zu begegnen, Spiritualität zu erfahren und sich auf Neues einzulassen.
www.wege-zum-leben.com

Sonderausstellung „Luther. 1917 bis heute“

Stiftung Kloster Dalheim – LWL-Landesmuseum für Klosterkultur bis 12. Nov., Di.–So. 10–18 Uhr, Mo. geschlossen, außer an Feiertagen

Die Sonderausstellung zeigt den steten Wandel des Lutherbildes im Spiegel der Zeit. Die Reise durch die deutsche Geschichte führt zu einer einzigartigen Begegnung und persönlichen Auseinandersetzung mit der Legende Luther.
www.kloster-dalheim.de

Paderborn Hbf, R82 bis Haltestelle „Li-Dahlheim Mitte“, Fahrtzeit ca. 50 Min., 3 Min.

Externsteine in Horn-Bad Meinberg

Infozentrum: Apr.–Okt. tägl. 10–18 Uhr, Nov.–Dez. 10–16 Uhr, Mo., Mi. geschlossen

Seit Jahrhunderten üben die an den Externsteinen von Menschenhand geschaffenen Anlagen – um die sich Mythen und Geschichten ranken – große Faszination aus. Die markante Felsengruppe ist teilweise begehbar und bietet eine wunderbare Aussicht auf den Teutoburger Wald.
www.externsteine-info.de

Buslinie 782 von Detmold über Horn nach Bad Meinberg bis Haltestelle „Horn-Holzh., Abzw. Externsteine sowie in der Saison TouristikLinie 792 samstags, sonn- und feiertags

Hinweis: Alle Öffnungszeiten unter Vorbehalt, Termine bitte direkt erfragen.

FRÜHLING: WENN DER KÖRPER AUS DEM WINTERSCHLAF ERWACHT

Endlich wird es wieder heller, wärmer und grüner – genau darauf freuen sich die meisten Menschen im Frühling. Doch diese Umstellung geht an unserem Körper nicht spurlos vorbei. „Für unsere Haut bedeutet der Frühlingsbeginn eine Menge Stress. Denn nach den dunklen Monaten muss sie sich erst langsam an die verstärkte UV-Strahlung gewöhnen. Gleichzeitig ist die schützende Ozonschicht im Frühling besonders dünn, so dass die UV-Strahlung eine ähnlich hohe Stärke wie in den Sommermonaten hat. UV-Schutz gehört deshalb ab den ersten wärmenden Sonnenstrahlen zum Pflichtprogramm“, rät Dr. Utta Petzold, Dermatologin bei der Barmer GEK.

Auch wenn der Frühling diese Schutzmaßnahme erfordert, tut er unserem Körper sehr gut. „Ausgelöst durch das Plus an Sonnenlicht, findet im Körper eine Hormonumstellung statt. Die Produktion des Schlafhormons Melatonin in der Zirbeldrüse im Gehirn wird gedrosselt, wir fühlen uns wacher und aktiver. Gleichzeitig stimuliert das Sonnenlicht die Produktion der Glückshormone Serotonin und Dopamin. Die Konzentration dieser Hormone steigt und damit auch unsere Laune", erklärt Petzold.

Dr. Utta Petzold, Dermatologin bei der Barmer GEK

So starten Sie fit in den Frühling:

- Gehen Sie kurze Strecken zu Fuß: Ob zum Supermarkt um die Ecke oder zum Briefkasten – genießen Sie die frische Luft.
- Verbringen Sie die Mittagspause draußen: Setzen Sie sich an schönen Tagen in den Park oder gehen spazieren. So tanken Sie wertvolle Energie und Licht.
- Genießen Sie den Feierabend im Freien: Lassen Sie die den Tag auf dem Balkon oder im Garten ausklingen – nach getaner Arbeit Balsam für Körper und Seele.

SCHMÖKERN UNTERWEGS

Top 3 der besten Bücher für den Frühling:

Frühlingsgeschichten
Erzählungen von Rosamunde Pilcher:

Geschichten von den Wechselfällen des Lebens und dem besonderen Zauber des Frühlings.

ISBN: 978-3-499-23360-9, Verlag rororo

Frühjahrsputz
Frühlingshafter Alpen-Krimi von Fredrika Gers:

Hauptwachtmeister Franz Holzhammer ermittelt am Königssee.

ISBN: 978-3-499-26995-0, Verlag rororo

Inselfrühling
Perfekte Strandlektüre von Sandra Lüpkes:

Frühlingsgefühle bei Windstärke zwölf.

ISBN: 978-3-499-27226-4, Verlag rororo

Tipp: Lesung zum Buch am 30. März um 19.30 Uhr in Bad Sassendorf, Kulturscheune auf Hof Haulle.

Informationen zu Autoren und Inhalten unter **www.rowohlt.de**

LECKERES FÜR UNTERWEGS

Rettichbrot

Das Rettichbrot eignet sich hervorragend als kleine Zwischenmahlzeit.

Zutaten für 4 Personen:
100 g süße Sahne,
4 El feingeraspelter Rettich,
1 El feingehackte Kräuter (z. B. Schnittlauch oder Petersilie), Salz,
4 Scheiben herzhaftes Vollkornbrot,
30 g Butter, 1/2 Salatgurke

Zubereitung:
Die süße Sahne steif schlagen. Anschließend den feingeraspelten Rettich und die Kräuter mit der Sahne mischen und mit Salz abschmecken. Das Vollkornbrot mit Butter bestreichen. Die Salatgurke waschen, in Scheiben schneiden und das Brot damit belegen. Die Rettichsahne darauf anrichten und sofort servieren.

(Quelle: Landwirtschaftskammer Nordrhein-Westfalen)

LANDESGARTENSCHAU BAD LIPPSPRINGE: BLUMENPRACHT UND WALDIDYLLE

2017 präsentiert sich Bad Lippspringe in voller Blüte. Mit der direkten Verbindung zwischen Innenstadt und Kurwald bietet der Heilklimatische Kurort ein einmaliges Szenario für die Landesgartenschau NRW.

Prächtige Blumenhallenschauen, attraktive Ausstellungsbeiträge und praxisnahe Umweltbildung sorgen für immer neue Erlebnisse auf dem 33 Hektar großen Gelände, das in zwei Bereiche aufgeteilt ist. Der Kaiser-Karls-Park mit dem Kurwald und der Arminiuspark verwandeln sich dafür in ein farbenfrohes Blumenmeer mit malerischer Wassererlebniswelt und großem Waldspielplatz. Ein nur achtminütiger Fußweg über die von Blumen gesäumte Flaniermeile durch die Fußgängerzone der Badestadt verbindet beide Parks. Unterwegs laden Restaurants, Spielbereiche und Geschäfte zum Verweilen und Bummeln ein. In der einmaligen Waldkulisse lädt Maskottchen und Waldkobold Lippolino außerdem zu einem Blick in die Welt der Trolle und Elfen ein. Auch bei den geplanten Veranstaltungen präsentiert die Landesgartenschau viele Highlights, darunter den Auftritt von Weltstar Anastacia. Die bekannte Sängerin tritt am 22. Juli auf der Open-Air-Bühne an der Adlerwiese im Waldpark auf. Der Kartenverkauf läuft bereits.

Die Landesgartenschau startet am Mittwoch, 12. April und ist bis zum Sonntag, 15. Oktober täglich von 9 bis 19 Uhr geöffnet. Die Tageskarte kostet für Erwachsene 17,50 Euro und für Kinder 2 Euro. Dauerkarten sind für 120 Euro für Erwachsene und Familienkarten ab 130 Euro erhältlich und beinhalten außerdem den Eintritt in die Landesgartenschauen Baden-Württemberg, Bayern und Thüringen. Alle Informationen gibt es unter **www.lgs2017.de**

Landesgartenschau
Bad Lippspringe 2017

HIGHLIGHTS

15.04.–17.04.
Der „Osterhase“ kommt!,
Treffpunkt Landwirtschaft

28.05.–01.06.
Milchwoche mit Schaukochen
mit TV-Koch Björn Freitag (28.05.),
Treffpunkt Landwirtschaft

03.06.–05.06. Parkfestival
im Arminiuspark

24.06. The Baseballs & Max Mutzke
im Arminiuspark

22.07.
Anastacia – The Ultimate Collection Tour 2017 im Arminiuspark

18.08.–20.08. Fleisch-Grillen-Lecker!,
Treffpunkt Landwirtschaft

26.08. Oldie-Star-Festival
im Arminiuspark

14.10.–15.10.
Erntedank mit Bierbrauen vor Ort,
Treffpunkt Landwirtschaft

Naturerbe-Bus verbindet Bad Lippspringe und Altenbeken

Pünktlich zur Landesgartenschau startet der Naturerbe-Bus auf der neuen Buslinie R32 mit stündlichen Direktverbindungen zwischen der Landesgartenschau in Bad Lippspringe und der Naturerbe-Wanderroute in Altenbeken. Die Buslinie garantiert nicht nur die bequeme Erreichbarkeit der Landesgartenschau über Altenbeken als An- und Abreisebahnhof. Darüber hinaus rückt sie das Wanderareal in Altenbeken mit seinen Naturerbe-Buchenwäldern stärker in den Fokus der Öffentlichkeit. Anwohner, Kurgäste und Urlauber erreichen nun bequem beide Ziele.
www.fahr-mit.de

BAHNHOFSFEST ESPELKAMP

Am Sonntag, 11. Juni wird zum siebten Mal das große Bahnhofsfest in Espelkamp gefeiert. Neben einem abwechslungsreichen Bühnenprogramm für Jung und Alt warten auf Besucher unter anderem Attraktionen wie der Museumszug des Dampfeisenbahn Weserbergland e. V., Rundfahrten mit dem Moorexpress, Stadtrundfahrten im E-Bus und Besichtigungen des Stellwerks Espelkamp. Zudem gibt es einige Informationsstände rund um Mobilität und Verkehr sowie das große NWL-Gewinnspiel. Das Bahnhofsfest startet um 10.45 Uhr mit einem Freiluft-Gottesdienst, die offizielle Eröffnung ist um 11.25 Uhr.
www.stadtmarketing-espelkamp.de
www.nwl-info.de/bielefeld

Moderne Haltepunkte in Münster-Hiltrup und Warendorf Einen-Müssingen

Pünktlich zum Fahrplanwechsel im Dezember wurde die modernisierte Bahnstation Münster-Hiltrup in Betrieb genommen. Die Arbeiten waren umfangreich. Unter anderem wurden die Bahnsteige erneuert und angehoben, so dass Reisende nun stufenfrei in die Züge ein- und aussteigen können. Mobilitätseingeschränkte Reisende erreichen den Mittelbahnsteig über einen neuen Aufzug. Zudem steigern neue Wetterschutzhäuser, eine bessere Beleuchtung und ein modernes Wegeleitsystem die Kundenfreundlichkeit.

Ganz Warendorf freute sich über den neuen Haltepunkt Warendorf Einen-Müssingen, der seit dem Fahrplanwechsel im Dezember den bisher als Bedarfshalt genutzten Haltepunkt Raestrup-Everswinkel ersetzt, und feierte mit Kanonenböller, Musikprogramm und Festreden die Ankunft der ersten Züge. Nach umfangreichen Bauarbeiten präsentiert sich der Haltepunkt ebenfalls mit barrierefreiem Bahnsteig, neuem Beleuchtungs- und Leitsystem und einem Wetterschutzhaus. Im Zuge des Neubaus wurden zudem parallele Bauprojekte realisiert: Die Stadt Warendorf baute eine Park-and-ride-Anlage mit 20 Pkw-Stellplätzen und die DB Netz AG eine neue Bahnübergangssicherungsanlage zur Erschließung des neuen Haltepunktes.
www.nwl-info.de/muenster

Bahnhof Werdohl ist NRW-Wanderbahnhof 2016

Bereits zum siebten Mal konnten Bus- und Bahnkunden, Wanderfreunde sowie interessierte Bürgerinnen und Bürger ihre Vorschläge für den „NRW-Wanderbahnhof des Jahres“ einreichen. Über 100 verschiedene Bahnhöfe wurden genannt – der Bahnhof Werdohl stach besonders heraus und setzte sich schließlich durch. Dabei überzeugte die Jury unter anderem das Konzept des Bahnhofs als barrierefreie Mobilitäts- und Servicestation sowie die Einrichtungen im historischen Empfangsgebäude. Zudem ist der Bahnhof einer der Startpunkte des Wanderweges Sauerland-Höhenflug und damit idealer Ausgangspunkt für ausgiebige Touren.
www.busse-und-bahnen.nrw.de

INS WOCHENENDE MIT DEM HALLER WILLEM

Kennen Sie das? Die Woche ist voll mit beruflichen oder familiären Verpflichtungen – oft bleibt kaum Zeit für ein paar entspannte Momente zu zweit oder mit lieben Freunden. Schön, wenn am Wochenende endlich Zeit dafür ist. Mit der RB 75 „Haller Willem“ geht es jetzt zwischen Osnabrück und Bielefeld ganz komfortabel bis spät abends zur Party oder ins Kino – ohne Auto und ohne Parkplatzsuche. Die letzten Züge fahren freitags und samstags um 23.12 Uhr ab Osnabrück Hbf. und um 23.29 Uhr ab Bielefeld Hbf. Unser Tipp: Die NordWestBahn hat für Sie unter dem Motto „Sie feiern. Willem fährt.“ bahnhofsnahe Freizeitziele für bequeme Spätfahrten in einem Flyer zusammengestellt. Der Flyer mit exklusiven Gutscheinen liegt in den Zügen und Kundencentern sowie in Tourismusinformationen entlang der Strecke aus. Weitere Ideen für das Abendprogramm finden Sie unter **www.willem-faehrt.de.**

Start der WLAN-Testphase auf dem RE 42

Egal ob als mobiles Büro oder zur Unterhaltung in der Freizeit: Fahrgäste wünschen sich in RE, RB und S-Bahn einen verlässlichen Internetzugang, um die Reisezeit sinnvoll nutzen zu können. Mehrere Fahrzeuge des RE 42 zwischen Münster und Mönchengladbach werden jetzt im Rahmen eines einjährigen Pilotprojektes mit entsprechender Technik ausgestattet.

Innerhalb des Gemeinschaftsprojekts von Verkehrsverbund Rhein-Ruhr (VRR), Nahverkehr Westfalen-Lippe (NWL), dem Rhein-Main Verkehrsverbund (RMV) und der DB Regio AG werden technische Ausrüstung und Netzabdeckung in der Praxis getestet. Möglichst viele Fahrgäste sollen in den WLAN-Test eingebunden werden, um wichtige Erkenntnisse zu gewinnen. Fahrgäste können sich in den auffällig gekennzeichneten Test-Fahrzeugen in das drahtlose Netz einwählen und los surfen. Der Zugang zum freien WLAN-Netz ist einfach: Nach Aktivierung der WLAN-Verbindung wird das Netzwerk automatisch geöffnet und nach dem Akzeptieren der Nutzungsbedingungen die Verbindung zum Internet hergestellt.
Eine Anmeldung oder Registrierung ist nicht erforderlich. Aushänge im Zug informieren über das Angebot.
www.bahn.de/nrw

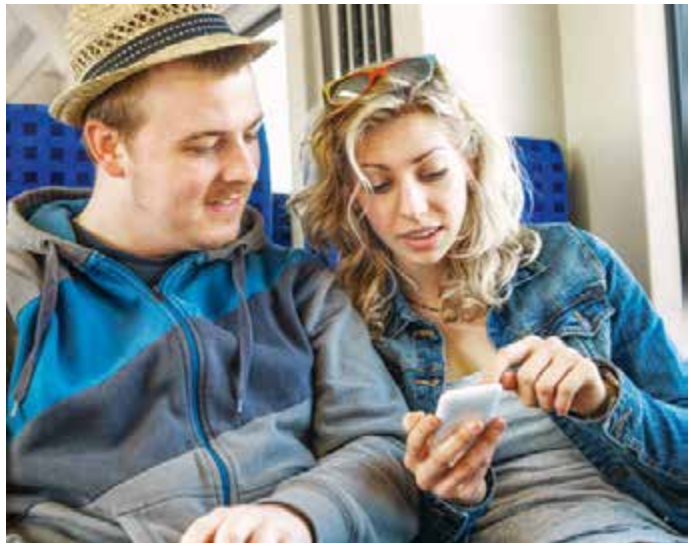

NEWSTICKER

*+++ **ZRL:** Fahrplanverbesserungen der Linie RE 57: Neue direkte Verbindung morgens von Brilon Wald und Olsberg nach Dortmund. **www.nwl-info.de/unna** +++ **VVOWL:** Zahlreiche Sonderzüge der RB 75 Haller Wilhelm zu Gerry Weber-Events. **www.nwl-info.de/bielefeld** +++ **ZWS:** Die neue Website ist gestartet. **www.nwl-info.de/siegen** +++ **NWL:** Vergabe Ruhr-Sieg-Netz mit den Linien RE 16, RB 46 und RB 91 ab Dezember 2019 erneut an Abellio Rail NRW GmbH und Emscher-Münsterland Netz mit den Linien RE 14 und RB 45 ab Dezember 2018 wieder an die NordWestBahn GmbH. **www.nwl-info.de** +++ **DB Regio NRW:** Neue Werkstatthalle in Münster für die Instandhaltung von Zügen der National Express Rail GmbH. **www.bahn.de/nrw** +++*

Sie haben schon viele Preise bekommen, unter anderem den Deutschen Fernsehpreis, den Bayerischen Fernsehpreis und mehrfach den Comedypreis. Was bedeutet der „Bobby“ für Sie?
Der Bobby ist etwas ganz besonderes: Ein tolles Kompliment an den Film, denn sozusagen verliehen von einer Fachjury, wir waren alle ganz froh und auch erleichtert, denn das Thema ist ja eine Gradwanderung …

Life is what happens, while we are making other plans.

Interview mit Schauspielerin Annette Frier

Gerade standen Sie für die Rolle der Frau Waas in der Kinoverfilmung des Kinderbuchklassikers „Jim Knopf und Lukas der Lokomotivführer“ von Michael Ende vor der Kamera. Wie fühlt es sich an, die Adoptivmutter von Jim Knopf zu spielen?
Frau Waas zu spielen hat sich ähnlich angefühlt wie meine Auftritte in der Sesamstraße: Plötzlich ist deine Kindheit wieder da und du darfst alles nochmal neu erleben bzw. erspielen, sowas von herrlich!

Sie wirken auch in Hörspielen mit oder arbeiten als Synchronsprecherin. Worin liegt der Reiz nur mit der Stimme zu arbeiten?
Hmmm, der Reiz des Hörspiels? Liegt eben genau darin alle Gefühle, die sonst über verschiedenes Kanäle transportiert werden … in die Stimme zu packen!

Gibt es für Sie so etwas wie eine klassische Traumrolle im Theater, die Sie unbedingt einmal spielen wollen?
Es wird Zeit, Lady Macbeth zu spielen! Hallo Deutschland: Hat jemand Lust mich zu besetzen?

Gibt es Rollen, die Sie nicht spielen möchten?
Für irgendwelche sinnlosen Schockerauftritte in Splattermovies stehe ich grundsätzlich nicht zur Verfügung, bitte schön.

Sie sind viel unterwegs, was darf auf keinen Fall in Ihrem Reisegepäck fehlen?
Am liebsten würde ich überall eine Hängematte mitnehmen, gestaltet sich jedoch schwierig!

Wobei können Sie abschalten, beziehungsweise entspannen?
Abschalter? Immer die gute alte Badewanne!

Haben Sie ein Lebensmotto? Wenn ja, welches?
Life is what happens, while we are making other plans.

Wie würde die Schauspielerin Annette Frier die Privatfrau Annette Frier beschreiben?
Die hat’n Knall, ist aber eigentlich ganz nett!

Was wünschen Sie sich für Ihre Zukunft?
Was ich allen anderen auch wünsche: Liebe, Gelassenheit und stets kalte Getränke.

Annette Frier (43) studierte in ihrer Heimatstadt Köln klassisches Schauspiel. Bekannt und erfolgreich wurde sie unter anderem mit verschiedenen Comedy-Formaten. Dabei ist die Mutter von Zwillingen sehr vielseitig. Sie wirkt nicht nur in zahlreichen Fernseh- und Kinofilmen, sondern auch bei Hörspielproduktionen mit und steht regelmäßig auf Theaterbühnen. Dass die kölsche Frohnatur auch ernste Rollen verkörpern kann, zeigte sie zuletzt in dem WDR-Fernsehfilm „Nur eine Handvoll Leben“. In dem Familiendrama spielt sie die Rolle einer Frau, die sich gegen einen Schwangerschaftsabbruch und für ein Kind mit tödlichem Gendefekt entscheidet. Für ihre schauspielerische Leistung wurde Annette Frier mit dem Medien-Preis „Bobby“ der Bundesvereinigung Lebenshilfe ausgezeichnet.

FREIZEIT!VERKEHR 2017 – RADWANDERN MIT BUS & BAHN IM HOCHSTIFT

Vom 1. Mai bis zum 3. Oktober rollen die Fahrradbusse durch die Kreise Paderborn und Höxter und bringen Radler zum Ausflugsziel und wieder zurück. Die Fahrradmitnahme im Fahrradanhänger ist kostenlos und der Busfahrer hilft selbstverständlich beim Verstauen des Rades.

Die neue Broschüre Freizeit!Verkehr 2017 stellt in diesem Jahr fünf Fahrradbuslinien vor. Die „Almetal-Linie“, „Kloster-Linie“, „Emsquellen-Linie“ und „Bäder-Linie“ fahren an Samstagen, Sonntagen und Feiertagen. Sie informiert außerdem über den neuen Zwei-Stunden-Takt der „Wisent-Linie R37“ an allen Sonn- und Feiertagen zwischen Warburg und Bad Karlshafen. In den Bussen der „Wisent-Linie R37“ werden die Fahrräder im Fahrgastraum verstaut, so dass dort auch der Transport von E-Bikes möglich ist.

Die Broschüre Freizeit!Verkehr 2017 gibt es kostenlos in allen nph-Centern, Bürgerbüros und in der „fahr-mit“ mobithek am Paderborner Hauptbahnhof sowie zum Download auf der Website **www.fahr-mit.de.**

documenta 14 – Kunst in Kassel

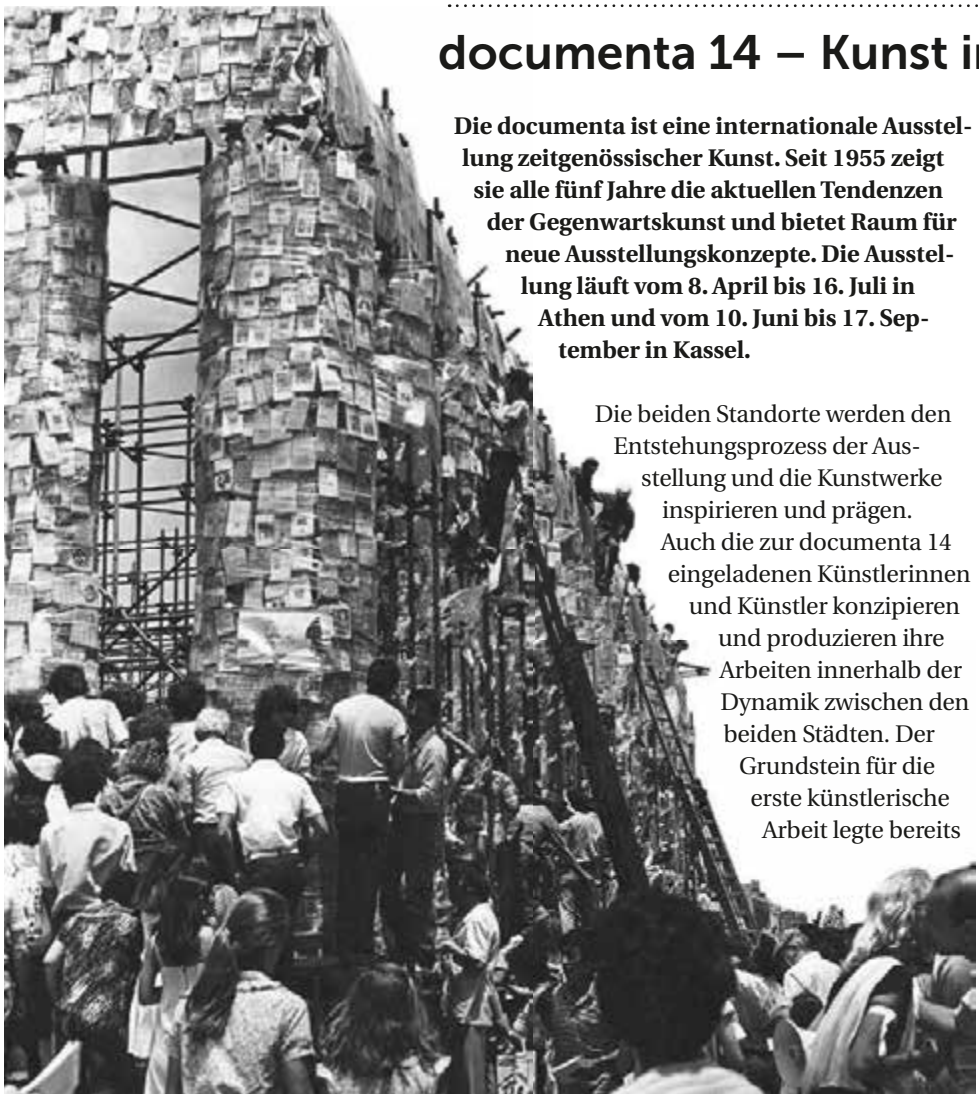

Die documenta ist eine internationale Ausstellung zeitgenössischer Kunst. Seit 1955 zeigt sie alle fünf Jahre die aktuellen Tendenzen der Gegenwartskunst und bietet Raum für neue Ausstellungskonzepte. Die Ausstellung läuft vom 8. April bis 16. Juli in Athen und vom 10. Juni bis 17. September in Kassel.

Die beiden Standorte werden den Entstehungsprozess der Ausstellung und die Kunstwerke inspirieren und prägen. Auch die zur documenta 14 eingeladenen Künstlerinnen und Künstler konzipieren und produzieren ihre Arbeiten innerhalb der Dynamik zwischen den beiden Städten. Der Grundstein für die erste künstlerische Arbeit legte bereits die Künstlerin Marta Minujín mit ihrer Installation „Parthenon der Bücher“ auf dem Friedrichsplatz in Kassel. Der „Parthenon der Bücher“ wird aus etwa 100.000 einst oder aktuell verbotenen Büchern bestehen. Wer eines der verbotenen Bücher besitzt, kann es persönlich oder postalisch spenden und so selbst ein Teil des Kunstwerkes werden.

Die Anreise zur documenta aus (Ost-)Westfalen-Lippe ist jetzt noch bequemer mit dem RE 11 bis Kassel-Wilhelmshöhe und mit dem RE 82 bis Altenbeken mit Umstieg in den RE 11 oder den IC möglich. Die Tramlinien 1, 3 und 4 fahren von dort bis zur Haltestelle "Friedrichsplatz" bei den documenta-Hallen.

Informationen zur Spendenaktion, zu Öffnungszeiten, Preisen und den Ticketshop unter **www.documenta14.de**

Event-Tipps

Stadtfest Haller Willem

Mi., 24.05. 16–23 Uhr, Do., 25.05. 11–22 Uhr
Halle/Westf., Innenstadt

Kulinarische Köstlichkeiten, Mitmachangebote oder Aufführungen – das Haller-Willem-Fest bietet ein vielfältiges Programm auf Straßen, Plätzen und Bühnen, einen Jahrmarkt, Attraktionen für Kinder und den verkaufsoffenen Himmelfahrtstag. Außerdem pendeln die NordWestBahn und am Donnerstag zusätzlich historische Dampfzüge des Eisenbahn-Tradition e.V. auf dem „Haller Willem“ zwischen Bielefeld Hbf und Halle/Westf.

www.hallewestfalen.de
www.eisenbahn-tradition.de

Bf Halle (Westf)

Jazzfest Gronau

29.04.–07.05.,
verschiedene Spielstätten in Gronau

Musikfans aus ganz Europa lauschen Stars wie Gregory Porter, Max Giesinger, Myles Sanko, Klaus Doldinger's Passport feat. Kollegah & Max Mutzke, Elektro Deluxe, Till Brönner und vielen anderen Talenten. Highlight: „Die lange Nacht“ am Freitag, dem 5. Mai mit 15 Bands „live“ in Kneipen und auf Straßen. Es fährt in dieser Nacht von Freitag auf den Samstag ein Sonderzug der RB 64 ab Gronau nach Münster mit Anschluss an die dortigen Nachtbusse. Infos zur Abfahrtszeit gibt es im Bahnhofsaushang oder vorab im Internet.

www.jazzfest.de, www.bahn.de/nwm

Bf Gronau

Festa Italiana in Unna

24.05.–28.05., Altstadt

400.000 bunte Lichter an Bögen, Pavillons und Rosetten verwandeln Unnas historische Altstadt in ein einzigartiges glitzerndes Lichtermeer beim größten italienischen Fest diesseits der Alpen. Neben der „Illuminazione“ sorgen Vino, Pasta, Prosecco und natürlich Künstler, Musiker und Händler aus der Toskana mit ihrem Programm und Angebot für das richtige Ambiente.

www.stadthalle-unna.de

Bf Unna

KulturPur – Festival mit TopActs

01.–05.06,
auf dem Giller bei Hilchenbach-Lützel

An fünf Festivaltagen locken nicht nur Clueso, Matt Simons und Nina Attal mit ihren Konzerten auf den Giller. Auch das Rahmenprogramm mit kulturellem Anspruch und einer bunten Mischung aus Musik, Theater, Tanzproduktionen, Comedy und Kleinkunst bietet in und um die weißen Theaterzelte Unterhaltung für Jung und Alt. Die KulturPur-Eintrittskarte gilt am Veranstaltungstag als Fahrkarte in den Kreisen Siegen-Wittgenstein und Olpe. Darüber hinaus fahren wieder die KulturPur-Sonderbusse.

www.siwikultur.de/kulturpur

Haltepunkt Hilchenbach-Lützel

BahnWandern im Teutoburger Wald

Es gibt viele gute Gründe, die Region Teutoburger Wald wandernd zu erleben: Die Freizeitregion mit ihren artenreichen Mischwäldern, Mooren und Heidelandschaften, Bachläufen und historischen Orten ist nicht nur abwechslungsreich, sondern bietet auch eine vielfältige Auswahl an Wanderrouten – sei es auf zertifizierten Qualitätswegen, auf schönen Rund- oder Themenwanderwegen.

Acht dieser Wanderwege werden nun in der neuen Broschüre „BahnWandern Teutoburger Wald. 8 Wege ins Glück“, herausgegeben vom VerkehrsVerbund OstWestfalenLippe (VVOWL) und dem Teutoburger Wald Tourismus, vorgestellt. Von der anspruchsvollen Tour über Wanderwege, die für Familien und Menschen mit Handicap geeignet sind, bis hin zu Wandertour für Kulturinteressierte ist für jeden Wandertyp etwas dabei. Eines haben die acht Wanderwege gemeinsam: Sie sind alle gut mit dem Nahverkehr erreichbar. Die Broschüre enthält nicht nur eine Beschreibung der Wege und Karten, sondern auch detaillierte Hinweise zur An- und Abreise mit Bus und Bahn.

Die Broschüre ist ab Ende April in Touristinformationen und in den Zügen des Nahverkehrs im OWL erhältlich und kann unter **info@teutoburgerwald.de** oder **info@vvowl.de** bestellt werden. Weitere Informationen außerdem unter **www.vvowl.de** und **www.teutoburgerwald.de**

Kolumne

Ich grüße alle Frühlings-Füße!

von
Manni Breuckmann

Die Bestimmung des modernen Menschen ist es, zu konsumieren. Zu diesem Zweck sind unendlich viele Konsum-Anlässe geschaffen worden. So natürlich auch der Frühling. Die Medien bereiten den Boden, durch die stündliche spannungstreibende Anfrage beim Wetterpersonal, ob denn der Frühling nun wirklich vor der Tür stünde. So innerlich vorbereitet, steht dem Frühlings-Konsumrausch nichts mehr im Wege.

Nach der Pflegedusche „Blütenmeer“ gönnen wir uns einen blumigen Frühlingstee mit Apfelminze, Brennnessel und Malvenblüten, begleitet vom Bio-Dinkelkeks „Knusperwiese“. Mittags wartet schon die „Frühlingssuppe“ aus der Tüte, immerhin mit acht Prozent Karotten. Wenn der Tag sich schlafen legt, wird ein fruchtiges „Frühlingsbier“ gereicht. Mein Favorit kommt aus Holland und ermöglicht mit seinen sieben Prozent Alkohol recht schnell ein frühlingshaftes Schweben auf rosaroten Wölkchen. Was aber wäre das Frühlingserwachen ohne entspannte schöne Füße? Dafür empfehle ich als Wahl-Düsseldorfer ein Fußbad mit Düsseldorfer Senf. Überschüssiger Mostert lässt sich sehr schön auf ein saftiges Stück Blutwurst umleiten. In diesem Sinne: Ich grüße alle Frühlings-Füße. Oder wie es der Italiener sagen würde: Saluti a tutti quanti!

ANRADELN BEIM SATTELFEST AN DER EMS IN TELGTE

Die Radsaison im Münsterland startet mit dem SattelFest in Telgte. Am 30. April erwartet alle Radler zwischen 11 und 18 Uhr rund um den Dümmert-Parkplatz ein fröhliches Fest mit buntem Programm für die ganze Familie. Über lokale Grenzen hinweg rückt dann der EmsRadweg – einer der beliebtesten Radfernwege Deutschlands – in den Fokus. Traditionell wird das SattelFest von Sternfahrten aus verschiedenen Orten in der näheren und weiteren Umgebung begleitet.

www.telgte.de

Bf Telgte

Siegtal pur – Autofreies Siegtal

Mit purem Radvergnügen lockt der Fahrrad-Erlebnistag „Siegtal pur“ am 2. Juli auf die 130 Kilometer lange Strecke zwischen Siegburg und der Siegquelle in Netphen. Radler genießen an diesem Sonntag Naturlandschaften und Sehenswürdigkeiten entspannt und autofrei. Viele Gemeinden bieten Aktionen, Musik- und Kulturveranstaltungen oder Straßenfeste entlang der Strecke. Über Sonderzüge und den Shuttle-Service am Siegener Hauptbahnhof informieren vorab Aushänge an den Bahnhöfen und Hinweise in der Tagespresse.

www.naturregion-sieg.de/radweg-sieg/siegtal-pur/

Bf Siegen

AUF EINEN KLICK: FAHRRAD-FREIZEITROUTEN IM KREIS HERFORD

Die Website www.fahr-im-kreis.de gibt einen umfassenden Überblick über die Radrouten im fahrradfreundlichen Kreis Herford. Ob Naturtour, Denkmalroute oder Wittekindsroute – mit detaillierter Beschreibung, Karte und GPS-Daten bieten die 46 Touren sowohl Genussradlern als auch sportlich Motivierten zahlreiche Anregungen für den nächsten Ausflug.

Besonderes Highlight ist der interaktive Radroutenplaner NRW, mit dem individuell Routen per Mausklick zusammengestellt werden können. Nach Eingabe von Start und Ziel stehen für die Routenplanung im Kreis Herford rund 100 ausgesuchte Sehenswürdigkeiten zur Auswahl. Die Route wird anschließend mit Statistik, Höhenprofil und Fahranweisung für den Druck oder als GPS-Track ausgegeben. Dazu präsentiert die Rubrik „Service“ alles, was der Radfahrer sonst noch braucht: von A wie Audioguide über B wie Bahn+Rad bis zu R wie Radverleih oder T wie Termine. Darüber hinaus sind Kartenmaterial, Broschüren und Flyer mit dem Radverkehrsnetz und den FahrradFreizeitrouten sowie spezielle Audioguides zu den Naturtouren als Download verfügbar.

www.fahr-im-kreis.de

24

ZUKUNFT IM BLICK – DIGITALISIERUNG IM ÖPNV

Wie wir einkaufen, Musik hören oder kommunizieren – moderne digitale Technologien verändern unser Leben. Der Trend zur Digitalisierung hat auch Auswirkungen auf den öffentlichen Personennahverkehr (ÖPNV). Der Bedarf an digital verfügbaren Informationen und Services vor, während und nach der Fahrt mit Bus oder Bahn steigt kontinuierlich.

„Die zunehmende Digitalisierung der Gesellschaft prägt und verändert im besonderen Maße auch den Nahverkehr in Nordrhein-Westfalen“, erklärt NRW-Verkehrsminister Groschek. „Mit der Digitalisierung bietet sich der Branche die Chance, traditionelle Strukturen und Angebote besser auf die Kundinnen und Kunden auszurichten. Die Menschen kommunizieren, informieren sich und buchen heute per Smartphone, Tablet oder Laptop – mit der Digitalisierung wollen wir den Zugang zum ÖPNV noch alltagstauglicher machen. So wird der ÖPNV gerade auch für jüngere Generationen noch attraktiver“, so Groschek weiter.

Nach der gemeinsam von Minister Groschek, den Vorständen der NRW-Verkehrsverbünde sowie von Verantwortlichen zahlreicher Verkehrsunternehmen verabschiedeten Absichtserklärung zur „Digitalisierung des ÖPNV in NRW“ wird im nächsten Schritt gemeinsam die „Roadmap – Digitale Mobilität NRW“ konkretisiert und umgesetzt. Ziel soll es sein, den ÖPNV vor dem Hintergrund der Digitalisierung noch kundenfreundlicher und attraktiver zu gestalten.

Unter anderem sollen folgende Ziele bis 2020 erreicht werden:

- Einführung von smartphone-basierten Tarifen für Gelegenheitskunden
- Umsetzung von Check-In/Be-Out-Systemen mit vollautomatischer Abrechnung der Fahrstrecke (über Chipkarte oder Smartphone)
- Bereitstellung von individualisierbaren, transparenten und zeitnahen Informationen während der Reise (Echtzeitinformationen)
- Bereitstellung von barrierefreien Reiseempfehlungen unter Berücksichtigung von Infrastrukturdaten (z. B. Funktionstüchtigkeit von Aufzügen und Fahrtreppen)

Zusammenfassend wird deutlich, dass in Zukunft neben der Erbringung der Verkehrsleistung an sich, der digitale Zugang zu Informationen und Serviceleistungen als Primärdienstleistung gegenüber dem Fahrgast stehen wird. In Westfalen-Lippe wird künftig der ab dem 1. August 2017 geltende WestfalenTarif die Plattform für gemeinsame digitale Tariflösungen bilden. Er gibt den Startschuss für eine zielgerichtete, verkehrsraumübergreifende Entwicklung einer „Digitalen Mobilität“ in ganz Westfalen.

Digitale Praxisbeispiele aus NRW

DB STRECKENAGENT ALS APP – DER MOBILE ZUGBEGLEITER

Informationen der DB Regio NRW zu streckenbezogenen Störungen, Bauarbeiten, Ersatzverkehr und Alternativrouten in NRW. Kostenloser Download im App Store oder über Google Play für iPhone oder Android.
www.bahn.de/nrw

EUROBAHN – QR CODES IN DEN ZÜGEN FÜR PROMPTES FEEDBACK

QR-Codes sorgen in eurobahn-Fahrzeugen für effizientes Fahrgast-Feedback. Mittels Abscannen des Codes geht es direkt auf den Online-Feedback-Bogen.
www.eurobahn.de

APP WELECTGO: KOSTENFREIES BUS- UND BAHN-FAHREN IN DÜSSELDORF

Anmelden, Werbung anschauen und ein Kurzstreckenticket oder Ticket der Preisstufe A für Düsseldorf bekommen. Zurzeit im Testlauf. Gratis für alle iOS und Android Smartphones im App Store oder bei Google Play.
www.welect.de

PLUSCARD DER STADTWERKE MÜNSTER FÜR BARGELDLOSE MOBILITÄT

Per Datenchip bequem bargeldlos Bus, Bahn und Taxi fahren, auf Münsteraner Parkflächen parken, ein Auto teilen oder attraktive Preisvorteile bei Partnern nutzen.
www.stadtwerke-muenster.de

SCHIENENERSATZVERKEHR ZWISCHEN PADERBORN UND ALTENBEKEN

Aufgrund umfangreicher Erneuerungsarbeiten an Gleisen, Weichen, Schotter und Schwellen fahren von Freitag, 5. Mai bis Mittwoch, 14. Juni keine Zügen zwischen Paderborn Hbf und Altenbeken. Die Strecke ist in beiden Richtungen voll gesperrt. Es werden ein Schienenersatzverkehr (SEV) mit Bussen eingerichtet und zusätzliche Kapazitäten auf alternativen Verbindungen geschaffen.

RE 11	„Rhein-Hellweg-Express“: SEV zwischen Paderborn und Kassel-Wilhelmshöhe +++ Zusätzliche Fahrten (im Zwei-Stundentakt) der Linie RB 72 zwischen Altenbeken und Warburg +++ Schnellbusse zwischen Paderborn und Kassel-Wilhelmshöhe ohne Zwischenhalte
RB 72	„Ostwestfalen-Bahn“: SEV zwischen Paderborn und Altenbeken +++ Verlängerung von Herford ab Altenbeken nach Warburg (im Zwei-Stundentakt) Bitte beachten Sie unterschiedliche Abfahrtsgleise in Altenbeken in Richtung Herford.
RB 84	„Egge-Bahn“ und RB 85 „Oberweser-Bahn“: SEV zwischen Paderborn und Altenbeken
RB 89	„Ems-Börde-Bahn“: SEV zwischen Paderborn und Altenbeken +++ Zusätzliche Fahrten (im Zwei-Stundentakt) der Linie RB 72 zwischen Altenbeken und Warburg
S 5	„S-Bahn Hannover“: SEV zwischen Paderborn und Altenbeken

Bitte berücksichtigen Sie bei Ihrer Reiseplanung, dass es aufgrund der Straßenverkehrssituation zu Abweichungen bei den Ankunfts- und Abfahrtszeiten der SEV-Busse kommen kann. Eine Broschüre mit den SEV-Fahrplänen liegt ab Mitte April in den Rathäusern und nph-Centern der betroffenen Kommunen in den Kreisen Paderborn und Höxter sowie bei den Vorverkaufs- und Informationsstellen kostenlos aus. Alle SEV-Fahrpläne auch unter **www.fahr-mit.de**

Bahnhof Lüdenscheid-Brügge mit neuem Gesicht

Die Bauarbeiten am Bahnhof Brügge sind abgeschlossen. In Vorbereitung der geplanten Verlängerung der RB 25 von Meinerzhagen bis nach Lüdenscheid, ist der Bahnhof Brügge umfassend umgebaut worden. Der Bahnhof erhielt einen neuen barrierefreien Mittelbahnsteig, der künftig ein bahnsteiggleiches Umsteigen zwischen den Linien RB 25 und RB 52 sowie zum Busverkehr ermöglicht. Ausgestattet mit Beleuchtung, Informationsvitrinen und Wetterschutzhaus entspricht der Bahnhof nun wieder den Anforderungen an einen zeitgemäßen Nahverkehr. Die Finanzierung der Baumaßnahme erfolgte durch den NWL und das Land NRW.

Die Stadt Lüdenscheid startet nun den weiteren Ausbau des Bahnhofs zum ÖPNV-Verknüpfungspunkt: Eine Umgestaltung des vorgelagerten Busbahnhofs und dessen Ausstattung mit dynamischer Fahrgastinformation, WC-Anlage und einer größeren Park-and-ride-Anlage mit Behindertenparkplätzen wird noch 2017 umgesetzt. Der neue Busbahnhof wird barrierefrei mit dem nun fertiggestellten Bahnsteig verknüpft. Der Knotenpunkt vereint zukünftig aber nicht nur Bahn- und Busverkehr, sondern bietet dann auch Fahrradfahrern Abstellmöglichkeiten, die den neuen Volmetalradweg nutzen wollen. **www.nwl-info.de/unna**
www.luedenscheid.de

Bahnhof Schwerte: Spatenstich zum 100. Modernisierungsprojekt

Der Spatenstich zum Umbau des Bahnhofs Schwerte war ein ganz besonderer: Mit ihm wurde ein wichtiger Meilenstein in der Modernisierungsoffensive 2 für die Bahnhöfe im Land NRW erreicht. Schwerte ist der 100. Bahnhof, der im Rahmen dieses Programms modernisiert wird.

Der Bahnhof Schwerte wird umfassend modernisiert und barrierefrei ausgebaut. Er wird drei Mittelbahnsteige mit je einem neuen Bahnsteigdach und einem Aufzug erhalten. „Nur eine attraktive, barrierefreie Infrastruktur bietet die Gewähr für einen zukunftsfähigen Nahverkehr“, betont Dr. Ulrich Conradi, Verbandsvorsteher des NWL. Außerdem erneuert die Deutsche Bahn die Bahnsteigausstattung, die Beleuchtungs- sowie die Beschallungsanlage und das Wegeleitsystem. Die Umbaumaßnahmen sollen 2019 abgeschlossen sein. Das Investitionsvolumen beträgt rund 11 Mio. Euro. Die Stadt Schwerte erneuert parallel das Bahnhofsumfeld mit einem neuen Busbahnhof, P+R-Plätzen sowie verbesserten Möglichkeiten zur Abstellung von Fahrrädern. Während der umfangreichen Baumaßnahmen wird es zu Beeinträchtigungen für Anwohner und Reisende kommen. Die Deutsche Bahn bittet bereits im Vorfeld um Verständnis für Einschränkungen und Unannehmlichkeiten.
www.1von150.de
www.nwl-info.de/unna

Briefe
an die Redaktion

Liebe Leserinnen und Leser,

der Frühling weckt die Reiselust und die ersten warmen Tage sind wie gemacht dafür, mit Bus & Bahn Westfalen-Lippe zu entdecken. Passend dazu erreichte uns der Tipp unserer Leserin Beate Wolf aus Münster. „Der Allwetterzo in Münster in immer eine Reise wert. Im Frühling ist er aber besonders schön. Dann kann man die putzigen Tierkinder beobachten. Pünktlich zum Valentinstag brachte Kamelstute Lilo ein Fohlen zur Welt. Die kleinen Zwergziegen auf der Streichelwiese sorgen schon für Trubel und auch die Gorillas haben Nachwuchs bekommen."

Haben Sie auch einen tollen Tipp zu Freizeitzielen in der Region? Oder haben Sie Fragen zur EXTRAZEIT oder zum Nahverkehr in Westfalen-Lippe? Dann schreiben Sie uns gerne per Post mit dem Betreff „Leserbrief" oder senden Sie eine E-Mail an redaktion@extrazeit-magazin.de. Bitte vergessen Sie nicht, Ihre Adresse und Telefonnummer für eventuelle Rückfragen anzugeben.

Wir bitten um Verständnis für Sinn wahrende Kürzungen durch die Redaktion. Wir müssen uns aus technischen Gründen Kürzungen vorbehalten und möchten auch möglichst viele Leser mit ihrer Meinung zu Wort kommen lassen. Ebenso behalten wir uns vor, anonyme Leserbriefe, Rundschreiben, offene Briefe und Resolutionen die von Gruppen unterzeichnet sind, an dieser Stelle nicht zu berücksichtigen.

Die Rubrik „Briefe an die Redaktion" erscheint regelmäßig auf dieser Seite. Schreiben Sie uns, wir sind gespannt auf Ihr Feedback!

unser Tipp:

National Express TALENT2-Triebzüge als Modell
Für Groß und Klein: Ab sofort gibt es National Express als maßstabsgetreue Modellbahn im Piko Online-Shop. Die National Express Modell-Triebzüge können in drei unterschiedlichen Ausführungen bestellt werden. Die Ausstattung besticht durch feinste Lackierung und Bedruckung, Metalldruckgussrahmen, filigrane Dachausrüstung, LED-Lichtwechsel in weiß-rot, Motor mit zwei Schwungmassen und viele andere Details. **www.piko-shop.de, www.nationalexpress.de**

Foto Quiz

Die Redaktion fordert in diesem Foto-Quiz Ihr geschultes Leserauge. Stellen Sie Ihre Sinne anhand von drei Bildausschnitten auf die Probe – Sie sehen immer nur einen kleinen Teil des Motivs. Welcher Ausschnitt stammt von welcher Seite? Tragen Sie in die Felder die Seitenzahlen ein, auf denen die Fotos abgebildet sind. Alle Zahlen hintereinander geschrieben, ergeben den Gewinn-Code.

Starten Sie mit der Landesgartenschau in Bad Lippspringe in den Frühling!

Wir verlosen **5 x 2 Tageskarten** für Erwachsene, die bis 15. Oktober 2017 zum einmaligen Eintritt in die **Landesgartenschau Bad Lippspringe** berechtigen. Einlass von 9 bis 19 Uhr. Verweildauer bis Einbruch der Dunkelheit, maximal bis 21 Uhr.
www.lgs2017.de

Seite ○ Seite ○ Seite ○

Senden Sie den Gewinn-Code mit ihrer vollständigen Adresse und dem Stichwort „Gewinnspiel" an folgende Anschrift oder E-Mail-Adresse:

LUP AG
c/o Projektbüro NWL-Kundenmagazin
Filzengraben 15–17, 50676 Köln
gewinnspiel@extrazeit-magazin.de
Wir wünschen Ihnen viel Glück!

Teilnahmebedingungen: Einsendeschluss ist **Mittwoch, 31.05.2017.** Das Datum des Poststempels zählt. Teilnahmeberechtigt sind nur volljährige Personen mit Wohnsitz in Deutschland. Pro Person ist nur eine Teilnahme gestattet. Die Teilnahme über einen automatisierten Dienst (z. B. Gewinnspielservice) führt automatisch zum Ausschluss von der Teilnahme am Gewinnspiel. Aus allen Einsendungen werden die Gewinner per Los ermittelt.Die Gewinner werden schriftlich benachrichtigt. Eine Barauszahlung des Gewinns ist nicht möglich. Der Rechtsweg ist ausgeschlossen.

Die angegebenen personenbezogenen Adressdaten werden ausschließlich für die Abwicklung des Gewinnspiels gespeichert, verarbeitet und genutzt. Die Daten werden nicht für Werbezwecke weitergegeben und nach Beendigung des Gewinnspiels gelöscht. Dem Teilnehmer steht jederzeit das Recht zu, seine Einwilligung schriftlich per E-Mail bei **gewinnspiel@extrazeit-magazin.de** zu widerrufen. Bei Widerruf erfolgt ein Rücktritt von der Teilnahme am Gewinnspiel.

EXTRAZEIT

Für Fahrgäste in Westfalen-Lippe

Vorschau

Mit dem Kundenmagazin EXTRAZEIT informieren wir Sie viermal jährlich über alle Neuigkeiten rund um Bus & Bahn in Westfalen-Lippe. Das Magazin bietet vielfältigen Lesestoff für eine kurzweilige Reise: Vom unterhaltenden Interview über die spannende Reportage bis zum hilfreichen Ratgeberartikel. Mit einer Mischung aus Ausflugs- und Event-Tipps gibt es außerdem zahlreiche Anregungen für den nächsten Ausflug mit Bus & Bahn. Die Sommerausgabe erscheint pünktlich vor den NRW-Sommerferien mit einer Spezial-Ausgabe zur Einführung des WestfalenTarifs ab dem 1. August 2017 in ganz Westfalen.

ANZEIGE

HERAUSGEBER:

Nahverkehr Westfalen-Lippe (NWL)
Friedrich-Ebert-Straße 19, 59425 Unna
info@nwl-info.de, **www.nwl-info.de**
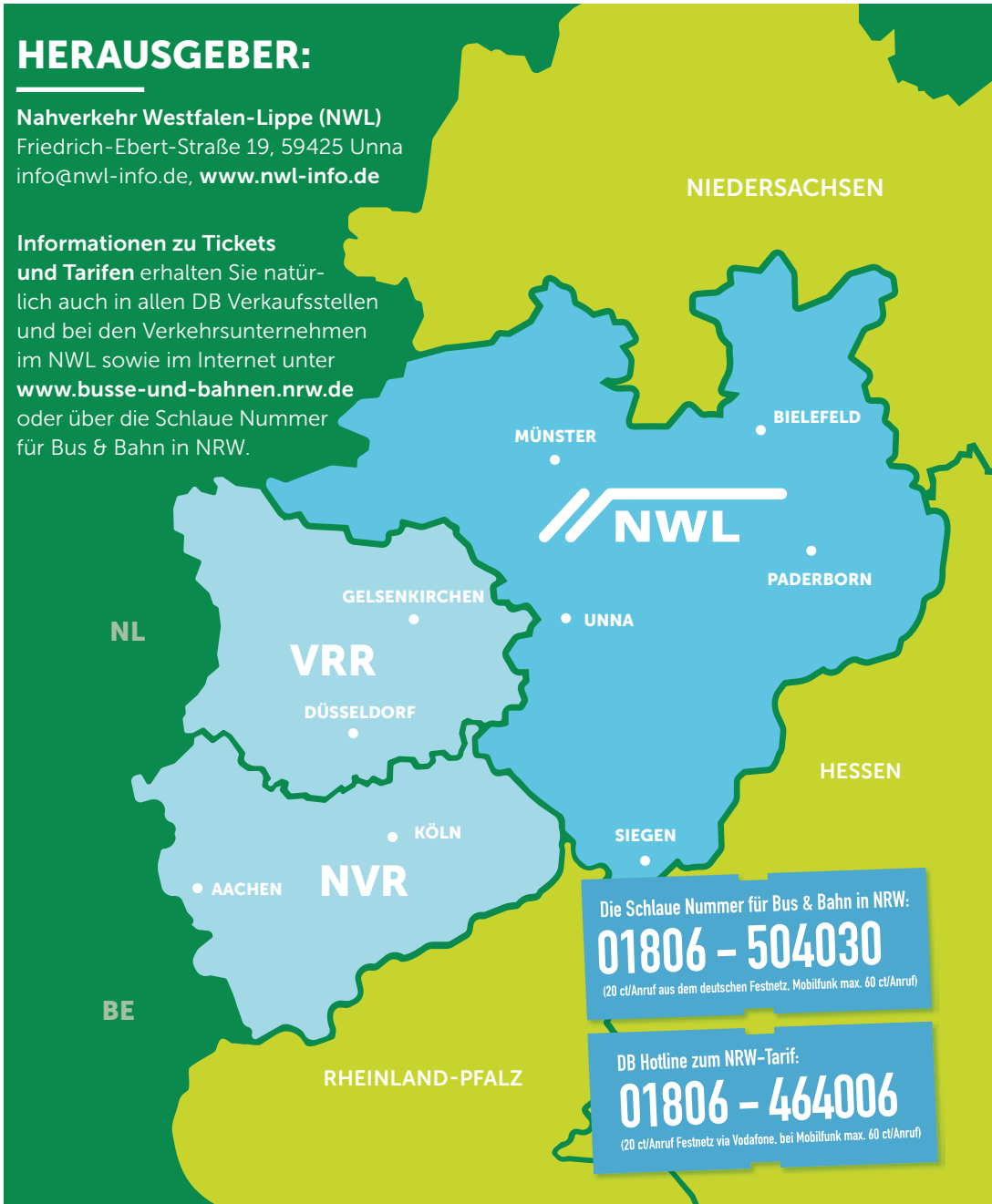
Informationen zu Tickets und Tarifen erhalten Sie natürlich auch in allen DB Verkaufsstellen und bei den Verkehrsunternehmen im NWL sowie im Internet unter **www.busse-und-bahnen.nrw.de** oder über die Schlaue Nummer für Bus & Bahn in NRW.